

### LEGENDA

- TRATTO A CIELO APERTO
  - TRATTO INTUBATO
  - RETICOLO PRINCIPALE
  - RETICOLO MINORE (COMUNE)
  - RETICOLO IDROGRAFICO RESIDUALE
  - RETICOLO INATTIVO - ELIMINATO
  - VASO IRRIGUO ESTERNO AL CONFINE COMUNALE
- 
- FASCIA DI RISPETTO 10 m
  - VASCHE DI LAMINAZIONE NATURALI
  - PONTICELLO
  - S.M. SCARICO RETE METEORICA
  - S.D. SCARICO DEPURATORE
  - Sn° SCARICATORE DI PIENA
  - T.P. TROPPO PIENO STAZIONE DI POMPAGGIO
  - FONTANILE
  - RISORGIVA
  - POZZO ACQUEDOTTISTICO
  - VASO INTERROTTO
  - PERIMETRO COMUNALE
- 
- SORGENTI O GRUPPO DI SORGENTI DA COPERTURE SUPERFICIALI
- RIF. STUDIO GEOLOGICO DELLA COMUNITA' MONTANA n° 6 "SEBINO BRESCIANO" Aprile 1977
- 
- ZONA A SPECCHI D'ACQUA E VASCHE
  - ZONA UMIDA
  - ZONA A VEGETAZIONE IDROFILA
  - ZONA A RISERVA NATURALE TORBIERE DEL SEBINO (A-B)
  - FASCIA DI RISPETTO DELLA RISERVA NATURALE

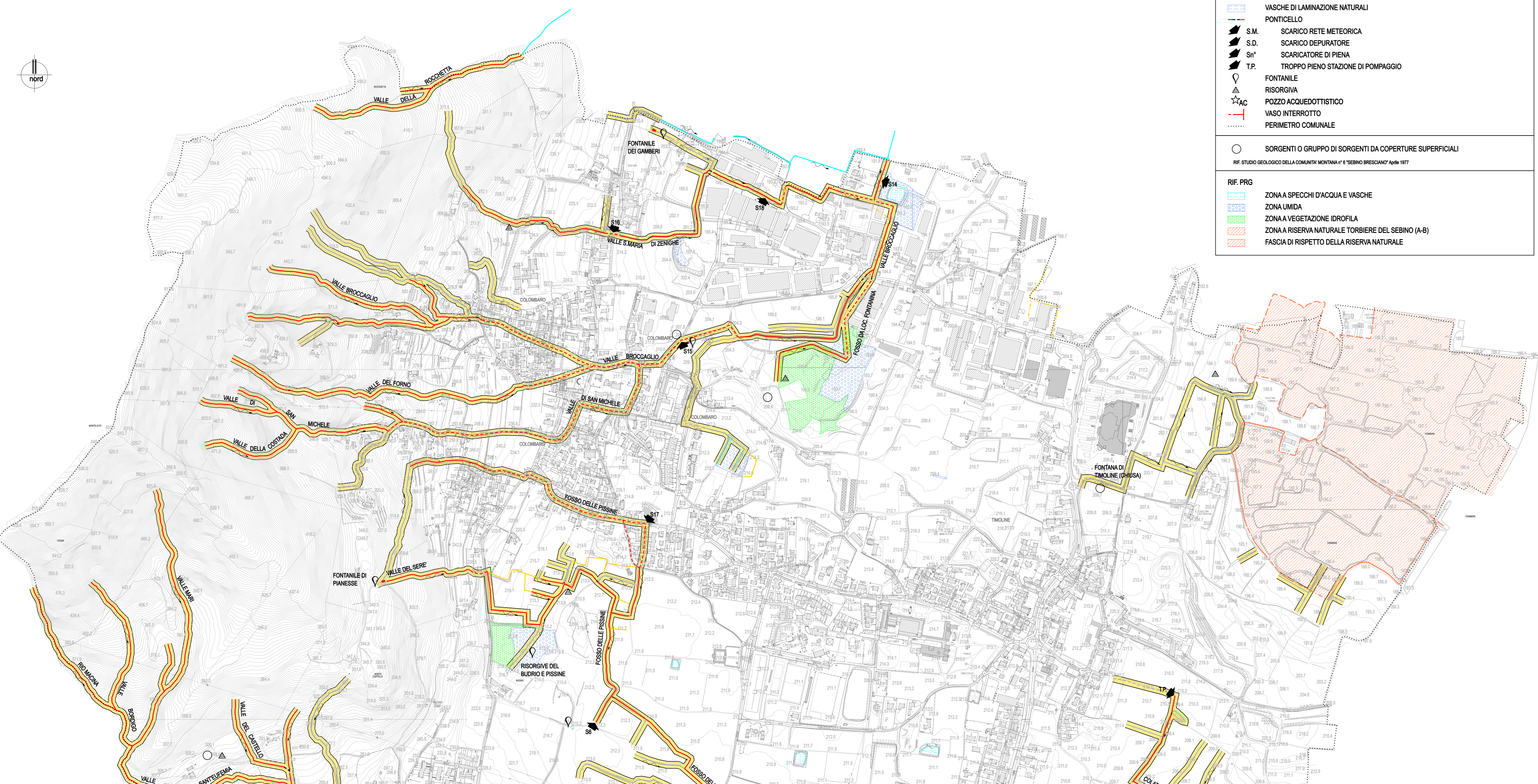

Allegato n°4

**STUDIO PEZZAGNO** (Albo Ingegneri di Brescia N. 2706)  
 Dott. Ing. Paolo Pezzagno  
 Via Tosio, 1 - Brescia  
 C.F. - P.I. 03387320173

IL PRESENTE DISEGNO ANNULLA E SOSTITUISCE I SEGUENTI ELABORATI					
inv. n.:	disegno n.:	cod. prog.:	rev.:	data:	note:
2	51 R	RMFf	0	NOV. 2004	
2	51 R	RMFf	1	GEN. 2005	INTEGRAZIONE RETICOLO IDROGRAFICO

committente: **COMUNE DI CORTE FRANCA**

progetto: **INDIVIDUAZIONE E RAPPRESENTAZIONE DEL RETICOLO IDRICO MINORE A SUPPORTO DELLO STUDIO PER LA DEFINIZIONE DEL RETICOLO MINORE**

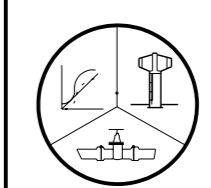

**STUDIO PEZZAGNO**  
 Ingegneria civile idraulica  
 Brescia - Via Tosio, 1  
 tel. 030.37.55.028  
 fax 030.37.57.186

descrizione: **INDIVIDUAZIONE DEL RETICOLO MINORE E FASCE DI RISPETTO - NORD**

commessa n.:	disegno n.:	cod. prog.:	rev.:	dis.:	controllo:	data:	scala:	inv. n.:
05.005	51 R	RMFf	2			OTT. 2007	1:5.000	<b>2</b>

A TERMINI DI LEGGE E' VIETATO RIPRODURRE O COMUNICARE A TERZI IL CONTENUTO DEL PRESENTE DISEGNO